



Foto: Rabensteiner

*Indovina indovinello

- 1** A Castel Juval vive la famiglia del **famosissimo alpinista**
- 2** Questa porta **l'acqua del ghiacciaio** della Val Senales in Val Venosta dove viene utilizzata per irrigare frutteti e vigneti.
- 3** A si trova una delle ultime **scuole di montagna** dell'Alto Adige. Attualmente sono meno di 10 i bambini che la frequentano.
- 4** In **Val di Fosse** si possono osservare le Attraverso il Passo Gelato si arriva nella vicina Val Passiria.
- 5** I **monaci del Convento di Certosa** vivevano isolati in piccole celle. Attraverso le finestrelle affacciate sul chiostro ricevevano
- 6** Sul **forno** del vecchio convento è scolpita una
- 7** **Certosa** è il capoluogo della Val Senales. Qui si trova il, il luogo in cui lavora il Sindaco.
- 8** Al Maso **Oberniederhof** ho accarezzato le
- 9** Il Santuario di Madonna di Senales è frequentato da molti soprattutto il 15 agosto, in occasione della grande **festa patronale**.
- 10** All'**archoParc** della Val Senales ho imparato tante cose su Ötzi e ho anche provato a
- 11** In Val di Mastau si trova la che rifornisce di **acqua potabile** la Val Senales.

- 12** Il muro della **diga** di Vernago è lungo passi.
- 13** attraverso la **Valle di Tisa** 5.300 anni fa.
- 14** Al Parco avventura **Ötzi Rope Park** ho indossato e mi sono arrampicato di albero in albero.
- 15** Le Funivie dei ghiacciai della Val Senales in soli minuti conducono sciatori ed escursionisti sul **ghiacciaio**, a quota 3.200 m.
- 16** Entro questi recinti di Maso Corto, a giugno le attendono pazienti di raggiungere i **pascoli estivi** dell'Ötztal. A settembre fanno nuovamente rientro a valle.
- 17** In una delle più "alte" delle Alpi, a Maso Corto, i **nuotatori** si preparano alle Olimpiadi.

Sono arrivato in **Val Senales** con

e vi resto giorni.

Questa è la mia **malga preferita**:

..... (NOME)

È UN GRANDE CONOSCITORE/UNA GRANDE CONOSCITRICE DELLA VAL SENALES E SI È GUADAGNATO/A IL distintivo di Ötzi.

archoParc, Val Senales il

(TIMBRO)

* porta il modulo compilato all'archoParc della Val Senales e vinci il **distintivo di Ötzi**.

archeoParc della Val Senales

Hai voglia di vedere come vivevano, 5300 anni fa, l'Uomo venuto dal ghiaccio e i suoi contemporanei? Al Museo **archeoParc** di Madonna di Senales puoi sperimentare in prima persona come vivevano gli uomini del Neolitico. E puoi vedere, nella mostra permanente, gli indumenti indossati da Ötzi e gli strumenti che l'uomo preistorico si portava appresso. Ma non dimenticare, al terzo piano, di seguire l'avvincente presentazione in 3D con le scene dell'ultimo spostamento di Ötzi. Nello spazio all'aperto, inoltre, puoi trovare le capanne ricostruite alla maniera del Neolitico e puoi spingerti a dare un'occhiata fino al luogo del rinvenimento della mummia, sul Giogo di Tisa.

Da aprile a novembre il museo organizza quotidianamente, in alternanza, presentazioni dei singoli mestieri dell'epoca e interessanti proposte interattive nell'ambito delle quali puoi imparare a **cuocere il pane, tirare con l'arco, accendere il fuoco, lavorare la selce, conciare la pelle o scoprire la cucina** dell'Età della pietra.

Per informazioni sul programma aggiornato e sugli eventi organizzati all'archeoParc della Val Senales puoi telefonare al numero 0473 67 60 20 o collegarti al sito www.archeoparc.it

19991



19991 - Ötzi è stato qui

Il 19991 è un numero molto particolare per la Val Senales. Ti dice niente? È sempre uguale, sia che lo si legga cominciando da sinistra che da destra. Ma non solo: indica infatti il **19 settembre 1991**, il giorno in cui sul Giogo di Tisa in Val Senales fu rinvenuto il corpo dell'Uomo venuto dal ghiaccio, quello che noi tutti conosciamo come Ötzi.

Ötzi è vissuto 5.300 anni fa, nel Neolitico e, molto probabilmente, è morto a causa di una freccia. Questa mummia del ghiacciaio, esposta al Museo Archeologico di Bolzano, tiene oggi impegnati ancora molti studiosi e ricercatori.

All'archeoParc della Val Senales puoi scoprire come viveva.

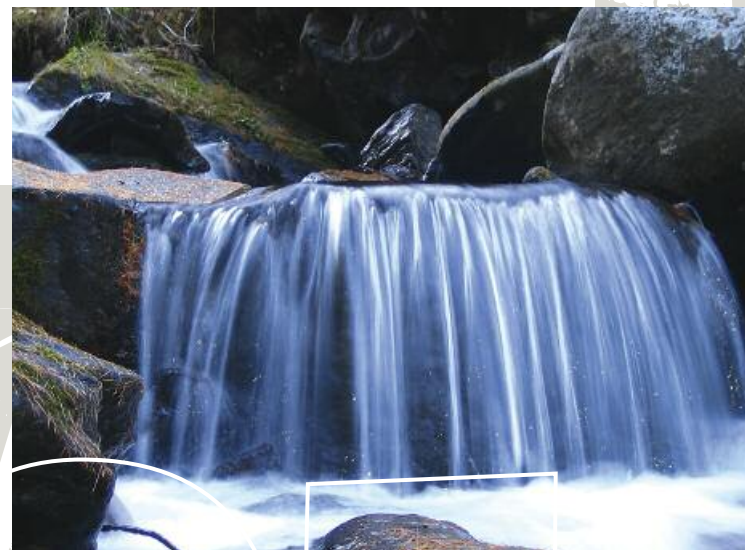

Parco Naturale Gruppo di Tessa

A nord-est della Val Senales si estende uno dei parchi naturali più suggestivi dell'Alto Adige. Anche il luogo del ritrovamento di Ötzi si trova in questo Parco naturale, a 3.210 metri di altitudine. Alcuni reperti preistorici ci mostrano che i nostri antenati si insediarono da queste parti già in tempi molto lontani. In Val di Fosse o nella Val di Tisa puoi metterti sulle tracce di Ötzi e studiare da vicino tante varietà di piante, animali e rocce. Se sei allenato alle camminate in montagna puoi anche avventurarti su un tratto della straordinaria **Alta Via di Merano** e ammirare dall'alto la vallata, spingendoti magari fino alle vette più alte delle Dolomiti.

Per informazioni sulle escursioni guidate, le visite e le gite nel Parco Naturale del Gruppo di Tessa, puoi rivolgerti direttamente al Centro visite del Parco Naturale a Naturno, telefonando al numero 0473 66 82 01

NATURA
AVVENTURA
 Guida alpina
 Passiria-Senales
 www.bergfuehrer-passeier-schnalstal.com
 +39 0473 65 61 88
 +39 338 56 14 461
 Percorso di tiro con l'arco
 Moartoi
 Monte Santa Caterina
 +39 0473 67 92 21
 +39 333 49 59 13
 Centro visite Parco Naturale Gruppo di Tessa
 Naturno
 www.provincia.bz.it/natura
 Museo Archeologico dell'Alto Adige
 Bolzano
 www.iceman.it
 +39 0471 32 01 00
 Arte nella Certosa
 Certosa
 www.kunst-in-der-kartause.it
 Museo Castel Jval
 Val Senales Maso Corto
 www.valsenales.com
 Museo Castel Jval
 Naturno
 www.messenger-mountain-museum.it
 +39 0473 66 21 71
INFORMAZIONI
TURISTICHE
ALLOGGI
 Maso Oberriederhof
 visite guidate
 Madonna di Senales
 www.oberriederhof.com
 +39 0473 66 95 85
 APT Val Senales
 www.valsenales.com
 +39 0473 67 91 48
 Trasporti pubblici
 www.sil.bz.it
 840 000 471

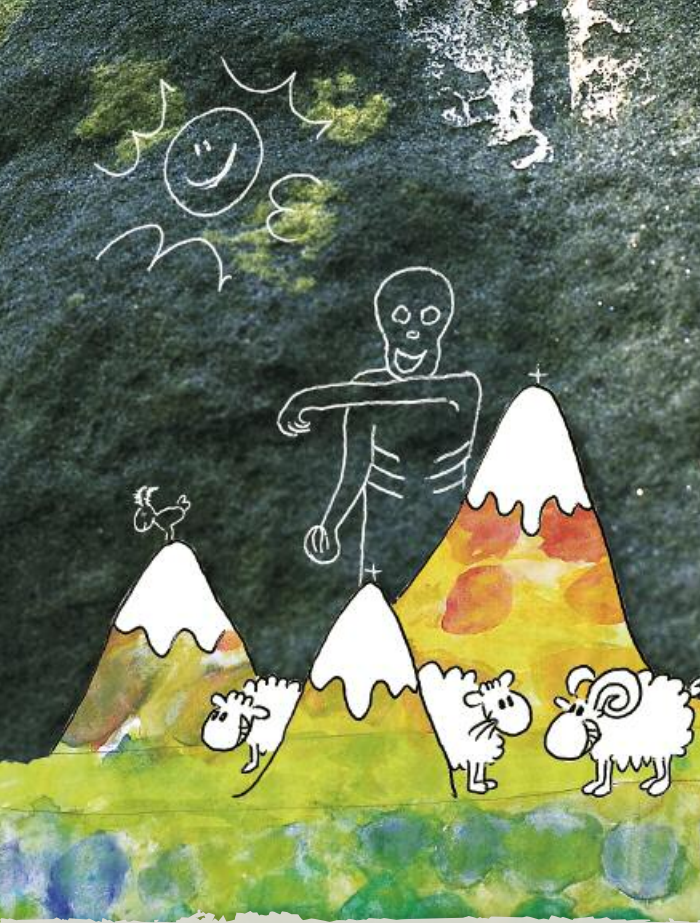

PIANTINA DELLA VAL SENALES PER BAMBINI